



AUSTRALIA

Mercado del Este

Evolución Tipo de Cambio e Indicador General:

	22/1/2025	30/1/2025	Variación U\$S
INDICADOR AUD	11.86	11.92	h 0.06
PAR. CAMBIARIA	0.627	0.623	i -0.004
INDICADOR U\$S	7.43	7.42	i -0.01

Fuente: WESTPAC - AWEX

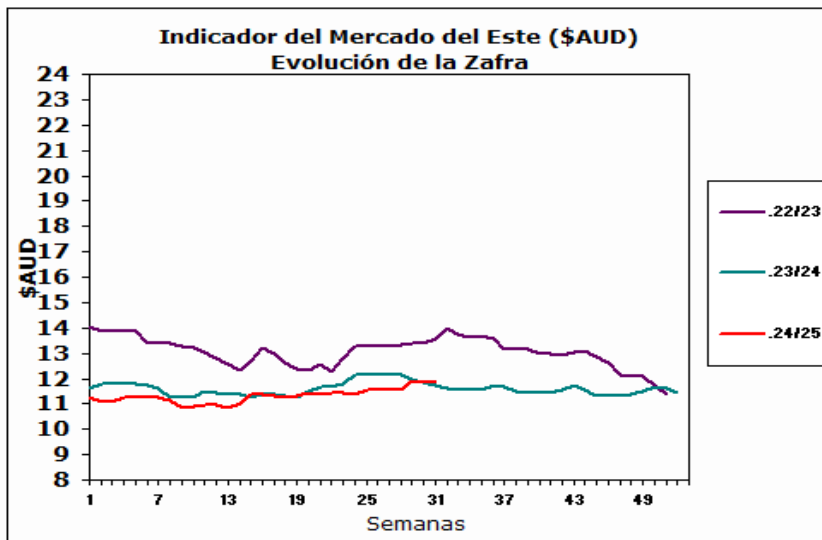

Fuente: Sipym - PROLANA en base AWEX

Comentarios:

La semana 31 de remates laneros cerró con buenos aumentos para todas las categorías de lanas, esto debido principalmente a un incremento en el indicador de mercado y a una mayor demanda respecto del día martes. Durante los remates se ofrecieron un total de 33.436 fardos de los cuáles se vendió el 94% de los mismos. Las subastas continuarán el día martes 4 de febrero con una oferta estimada cercana a los 38.361 fardos.

ARGENTINA

Variación Paridad Cambiaria (Dólar Comprador)

1 U\$S	22/1/2025	30/1/2025
\$	1044.0	1048.5

Fuente: SI PyM - PROLANA en base BNA

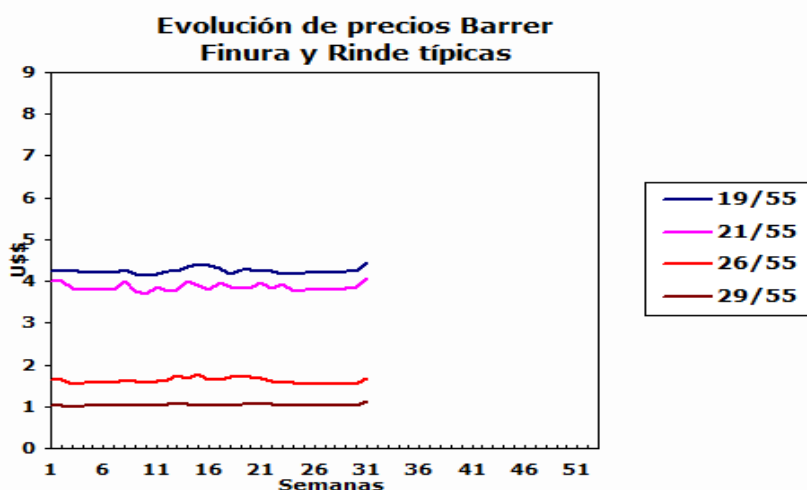

Comentarios:

DERECHOS DE EXPORTACION

Se informa que el día 27/01 se publicó en el Boletín Oficial el Decreto 38/2025 sobre Derechos de Exportación. En el mismo se decreta fijar en 0% la alícuota de Derechos de Exportación a varias posiciones arancelarias, entre ellas las del capítulo 51 de la Nomenclatura Común del Mercosur que corresponde a los productos laneros abarcados por la Calculadora de precios Orientativos.

VENTAS SEMANALES

Provincia	Finura m	Rinde %	Total Kgs.	Precio Real U\$S	Tipo de Esquila
-----------	----------	---------	------------	------------------	-----------------



ARGENTINA: Lanas Finas

Pre-parto

Lanas Prolana de esquila pre-parto de buen largo, resistencia y color, buen estilo y presentación

Precios Orientativos SIPyM-PROLANA (u\$s)

Precio barrer contado sin IVA, incluyendo adicional Prolana y lana puesta en el galpón de esquila

Finura m	Variación %	Rinde al Peine						
		50%	55%	60%	65%	70%	75%	
16.0	h 2.94 %	5.19	5.71	6.23	6.75	7.27	7.78	
16.5	h 3.59 %	4.96	5.45	5.95	6.45	6.94	7.44	
17.0	h 4.31 %	4.73	5.20	5.67	6.14	6.62	7.09	
17.5	h 4.35 %	4.53	4.98	5.43	5.89	6.34	6.79	
18.0	h 4.49 %	4.34	4.77	5.21	5.64	6.08	6.51	
18.5	h 4.71 %	4.17	4.59	5.01	5.42	5.84	6.26	
19.0	h 4.69 %	4.04	4.45	4.85	5.26	5.66	6.06	
19.5	h 4.48 %	3.97	4.36	4.76	5.16	5.55	5.95	
20.0	h 5.00 %	3.93	4.33	4.72	5.11	5.51	5.90	
20.5	h 5.15 %	3.82	4.20	4.58	4.97	5.35	5.73	
21.0	h 5.31 %	3.71	4.08	4.45	4.82	5.19	5.56	
21.5	h 5.48 %	3.61	3.97	4.33	4.69	5.05	5.41	
22.0	h 5.65 %	3.50	3.86	4.21	4.56	4.91	5.26	
22.5	h 10.62 %	3.39	3.73	4.07	4.41	4.75	5.09	
23.0	h 16.47 %	3.28	3.61	3.94	4.27	4.60	4.92	
23.5	h 14.71 %	2.95	3.24	3.54	3.83	4.12	4.42	
24.0	h 12.58 %	2.61	2.87	3.13	3.39	3.65	3.92	
24.5	h 9.90 %	2.16	2.40	2.63	2.87	3.10	3.32	

Nota: Los valores orientativos, variarán por tamaño de lote, distancia a barraca, acuerdo comercial y situaciones particulares del mercado local.

Post-parto

Lanas Prolana de esquila post-parto de buena presentación

Precios Orientativos SIPyM-PROLANA (u\$s)

Precio barrer contado sin IVA, incluyendo adicional Prolana y lana puesta en el galpón de esquila

Finura m	Variación %	Rinde al Peine				
		40%	45%	50%	55%	60%
16.0	h 1.83 %	3.89	4.42	4.99	5.51	6.01
16.5	h 2.48 %	3.71	4.22	4.76	5.27	5.75
17.0	h 3.20 %	3.54	4.02	4.54	5.02	5.48
17.5	h 3.24 %	3.39	3.86	4.35	4.81	5.25
18.0	h 3.37 %	3.25	3.69	4.17	4.61	5.03
18.5	h 3.59 %	3.12	3.55	4.01	4.43	4.84
19.0	h 3.58 %	3.06	3.48	3.88	4.29	4.69
19.5	h 3.37 %	3.00	3.41	3.81	4.21	4.60
20.0	h 3.88 %	2.98	3.38	3.80	4.22	4.60
20.5	h 4.03 %	2.89	3.29	3.69	4.10	4.47
21.0	h 4.18 %	2.80	3.19	3.58	3.98	4.34
21.5	h 4.35 %	2.73	3.10	3.48	3.87	4.22
22.0	h 4.52 %	2.68	3.05	3.40	3.78	4.12
22.5	h 9.44 %	2.59	2.95	3.29	3.66	3.99
23.0	h 15.23 %	2.51	2.85	3.19	3.54	3.86
23.5	h 13.49 %	2.28	2.59	2.89	3.19	3.48
24.0	h 11.38 %	2.02	2.29	2.56	2.83	3.09
24.5	h 8.72 %	1.67	1.90	2.12	2.37	2.59

Nota: Los valores orientativos, variarán por tamaño de lote, distancia a barraca, acuerdo comercial y situaciones particulares del mercado local.



ARGENTINA: Lanas Finas

Pre-parto

Lanas Prolana de esquila pre-parto de buen largo, resistencia y color, buen estilo y presentación

Precios Orientativos SIPyM-PROLANA (u\$s)

Precio barrer contado sin IVA, incluyendo adicional Prolana y lana puesta en el galpón de esquila

Finura m	Variación %	Rinde al Peine						
		50%	55%	60%	65%	70%	75%	
16.0	h 2.94 %	5.19	5.71	6.23	6.75	7.27	7.78	
16.5	h 3.59 %	4.96	5.45	5.95	6.45	6.94	7.44	
17.0	h 4.31 %	4.73	5.20	5.67	6.14	6.62	7.09	
17.5	h 4.35 %	4.53	4.98	5.43	5.89	6.34	6.79	
18.0	h 4.49 %	4.34	4.77	5.21	5.64	6.08	6.51	
18.5	h 4.71 %	4.17	4.59	5.01	5.42	5.84	6.26	
19.0	h 4.69 %	4.04	4.45	4.85	5.26	5.66	6.06	
19.5	h 4.48 %	3.97	4.36	4.76	5.16	5.55	5.95	
20.0	h 5.00 %	3.93	4.33	4.72	5.11	5.51	5.90	
20.5	h 5.15 %	3.82	4.20	4.58	4.97	5.35	5.73	
21.0	h 5.31 %	3.71	4.08	4.45	4.82	5.19	5.56	
21.5	h 5.48 %	3.61	3.97	4.33	4.69	5.05	5.41	
22.0	h 5.65 %	3.50	3.86	4.21	4.56	4.91	5.26	
22.5	h 10.62 %	3.39	3.73	4.07	4.41	4.75	5.09	
23.0	h 16.47 %	3.28	3.61	3.94	4.27	4.60	4.92	
23.5	h 14.71 %	2.95	3.24	3.54	3.83	4.12	4.42	
24.0	h 12.58 %	2.61	2.87	3.13	3.39	3.65	3.92	
24.5	h 9.90 %	2.16	2.40	2.63	2.87	3.10	3.32	

Nota: Los valores orientativos, variarán por tamaño de lote, distancia a barraca, acuerdo comercial y situaciones particulares del mercado local.

Post-parto

Lanas Prolana de esquila post-parto de buena presentación

Precios Orientativos SIPyM-PROLANA (u\$s)

Precio barrer contado sin IVA, incluyendo adicional Prolana y lana puesta en el galpón de esquila

Finura m	Variación %	Rinde al Peine				
		40%	45%	50%	55%	60%
16.0	h 1.83 %	3.89	4.42	4.99	5.51	6.01
16.5	h 2.48 %	3.71	4.22	4.76	5.27	5.75
17.0	h 3.20 %	3.54	4.02	4.54	5.02	5.48
17.5	h 3.24 %	3.39	3.86	4.35	4.81	5.25
18.0	h 3.37 %	3.25	3.69	4.17	4.61	5.03
18.5	h 3.59 %	3.12	3.55	4.01	4.43	4.84
19.0	h 3.58 %	3.06	3.48	3.88	4.29	4.69
19.5	h 3.37 %	3.00	3.41	3.81	4.21	4.60
20.0	h 3.88 %	2.98	3.38	3.80	4.22	4.60
20.5	h 4.03 %	2.89	3.29	3.69	4.10	4.47
21.0	h 4.18 %	2.80	3.19	3.58	3.98	4.34
21.5	h 4.35 %	2.73	3.10	3.48	3.87	4.22
22.0	h 4.52 %	2.68	3.05	3.40	3.78	4.12
22.5	h 9.44 %	2.59	2.95	3.29	3.66	3.99
23.0	h 15.23 %	2.51	2.85	3.19	3.54	3.86
23.5	h 13.49 %	2.28	2.59	2.89	3.19	3.48
24.0	h 11.38 %	2.02	2.29	2.56	2.83	3.09
24.5	h 8.72 %	1.67	1.90	2.12	2.37	2.59

Nota: Los valores orientativos, variarán por tamaño de lote, distancia a barraca, acuerdo comercial y situaciones particulares del mercado local.



ARGENTINA: Lanas Finas

Pre-parto

Lanas Prolana de esquila pre-parto de buen largo, resistencia y color, buen estilo y presentación

Precios Orientativos SIPyM-PROLANA (u\$s)

Finura m	Variación %	Rinde al Peine						
		50%	55%	60%	65%	70%	75%	
16.0	h 2.94 %	5.19	5.71	6.23	6.75	7.27	7.78	
16.5	h 3.59 %	4.96	5.45	5.95	6.45	6.94	7.44	
17.0	h 4.31 %	4.73	5.20	5.67	6.14	6.62	7.09	
17.5	h 4.35 %	4.53	4.98	5.43	5.89	6.34	6.79	
18.0	h 4.49 %	4.34	4.77	5.21	5.64	6.08	6.51	
18.5	h 4.71 %	4.17	4.59	5.01	5.42	5.84	6.26	
19.0	h 4.69 %	4.04	4.45	4.85	5.26	5.66	6.06	
19.5	h 4.48 %	3.97	4.36	4.76	5.16	5.55	5.95	
20.0	h 5.00 %	3.93	4.33	4.72	5.11	5.51	5.90	
20.5	h 5.15 %	3.82	4.20	4.58	4.97	5.35	5.73	
21.0	h 5.31 %	3.71	4.08	4.45	4.82	5.19	5.56	
21.5	h 5.48 %	3.61	3.97	4.33	4.69	5.05	5.41	
22.0	h 5.65 %	3.50	3.86	4.21	4.56	4.91	5.26	
22.5	h 10.62 %	3.39	3.73	4.07	4.41	4.75	5.09	
23.0	h 16.47 %	3.28	3.61	3.94	4.27	4.60	4.92	
23.5	h 14.71 %	2.95	3.24	3.54	3.83	4.12	4.42	
24.0	h 12.58 %	2.61	2.87	3.13	3.39	3.65	3.92	
24.5	h 9.90 %	2.16	2.40	2.63	2.87	3.10	3.32	

Nota: Los valores orientativos, variarán por tamaño de lote, distancia a barraca, acuerdo comercial y situaciones particulares del mercado local.

Post-parto

Lanas Prolana de esquila post-parto de buena presentación

Precios Orientativos SIPyM-PROLANA (u\$s)

Finura m	Variación %	Rinde al Peine				
		40%	45%	50%	55%	60%
16.0	h 1.83 %	3.89	4.42	4.99	5.51	6.01
16.5	h 2.48 %	3.71	4.22	4.76	5.27	5.75
17.0	h 3.20 %	3.54	4.02	4.54	5.02	5.48
17.5	h 3.24 %	3.39	3.86	4.35	4.81	5.25
18.0	h 3.37 %	3.25	3.69	4.17	4.61	5.03
18.5	h 3.59 %	3.12	3.55	4.01	4.43	4.84
19.0	h 3.58 %	3.06	3.48	3.88	4.29	4.69
19.5	h 3.37 %	3.00	3.41	3.81	4.21	4.60
20.0	h 3.88 %	2.98	3.38	3.80	4.22	4.60
20.5	h 4.03 %	2.89	3.29	3.69	4.10	4.47
21.0	h 4.18 %	2.80	3.19	3.58	3.98	4.34
21.5	h 4.35 %	2.73	3.10	3.48	3.87	4.22
22.0	h 4.52 %	2.68	3.05	3.40	3.78	4.12
22.5	h 9.44 %	2.59	2.95	3.29	3.66	3.99
23.0	h 15.23 %	2.51	2.85	3.19	3.54	3.86
23.5	h 13.49 %	2.28	2.59	2.89	3.19	3.48
24.0	h 11.38 %	2.02	2.29	2.56	2.83	3.09
24.5	h 8.72 %	1.67	1.90	2.12	2.37	2.59

Nota: Los valores orientativos, variarán por tamaño de lote, distancia a barraca, acuerdo comercial y situaciones particulares del mercado local.



ARGENTINA: Lanas Cruza

Patagónicas

Lanas Prolana de esquila de buen largo y color, buen estilo y presentación

Precios Orientativos SIPyM-PROLANA (u\$s)

Precio barrer contado sin IVA, incluyendo adicional Prolana y lana puesta en el galpón de esquila

Finura m	Variación %	Rinde al Peine					
		50%	55%	60%	65%	70%	75%
25.0	h 6.48 %	1.84	2.04	2.23	2.43	2.63	2.82
26.0	h 8.50 %	1.52	1.68	1.85	2.01	2.18	2.33
27.0	h 9.39 %	1.33	1.47	1.61	1.75	1.90	2.03
28.0	h 10.62 %	1.13	1.25	1.37	1.49	1.62	1.73
29.0	h 8.51 %	1.02	1.13	1.24	1.35	1.46	1.56
30.0	h 6.11 %	0.94	1.03	1.13	1.23	1.34	1.43
31.0	h 6.38 %	0.89	0.98	1.08	1.17	1.27	1.36
32.0	h 6.67 %	0.83	0.92	1.01	1.10	1.19	1.27

Nota: Los valores orientativos, variarán por tamaño de lote, distancia a barraca, acuerdo comercial y situaciones particulares del mercado local.

No Patagónicas - Litoral

Lanas cruza producidas fuera de la región patagónica

Precios Orientativos SIPyM-PROLANA (u\$s)

Precio barrer contado (90%, 10%) y lana puesta en el galpón de esquila

	Variación %	Rinde al Peine				
		64%	66%	68%	70%	72%
Ideal Fino (24.5 mic.)	h 9.87 %	2.69	2.82	2.90	3.04	3.13
Ideal (26.5 mic.)	h 8.87 %	1.76	1.83	1.91	1.98	2.05
Corriedale (27.0) mic.	h 9.35 %	1.63	1.69	1.76	1.84	1.89
Corriedale (28.5) mic.	h 9.54 %	1.32	1.37	1.42	1.49	1.53
Corriedale (30.0) mic.	h 6.05 %	1.12	1.18	1.23	1.28	1.32
Romney	h 6.60 %	1.00	1.05	1.09	1.14	1.17

Nota: Los valores orientativos, variarán por tamaño de lote, distancia a barraca, acuerdo comercial y situaciones particulares del mercado local.

No Patagónicas - Buenos Aires

Lanas cruza producidas fuera de la región patagónica

Precios Orientativos SIPyM-PROLANA (u\$s)

Precio barrer contado (90%, 10%) y lana puesta en el galpón de esquila

	Variación %	Rinde al Peine					
		60%	63%	65%	67%	69%	71%
Corriedale (27.0) mic.	h 9.36 %	1.61	1.68	1.75	1.80	1.85	1.92
Corriedale (28.5) mic.	h 9.56 %	1.20	1.27	1.34	1.39	1.44	1.51
Corriedale (30.0) mic.	h 6.08 %	1.03	1.09	1.15	1.20	1.24	1.30
Romney (32.0) mic.	h 6.63 %	0.91	0.97	1.02	1.06	1.10	1.15

Nota: Los valores orientativos, variarán por tamaño de lote, distancia a barraca, acuerdo comercial y situaciones particulares del mercado local.

